

Zonage PLU



Adresse de connexion :

<https://carto.sdei36.com/arcOpolePRO/>

Contact

Service Géomatique :

Sabrina GEORGET : s.georget@sdei36.com

Benjamin DAVID : b.david@sdei36.com

Téléphone : 02 54 61 59 59

Activation de la couche Zonages

La couche Urbanisme apparait maintenant dans la légende, il suffit de cocher "Urbanisme" et "Secteurs PLU" pour faire apparaître le zonage sur la commune.

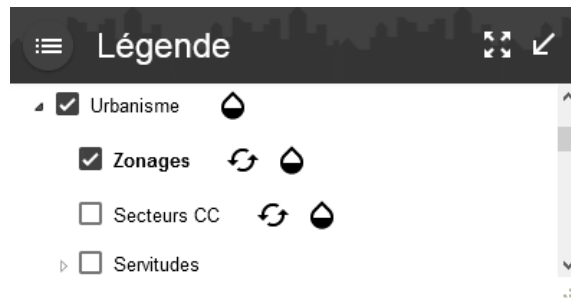

Identification d'une zone PLU

Pour consulter un zonage, cliquez sur une zone PLU, le type de zonage apparait dans "Résultat".

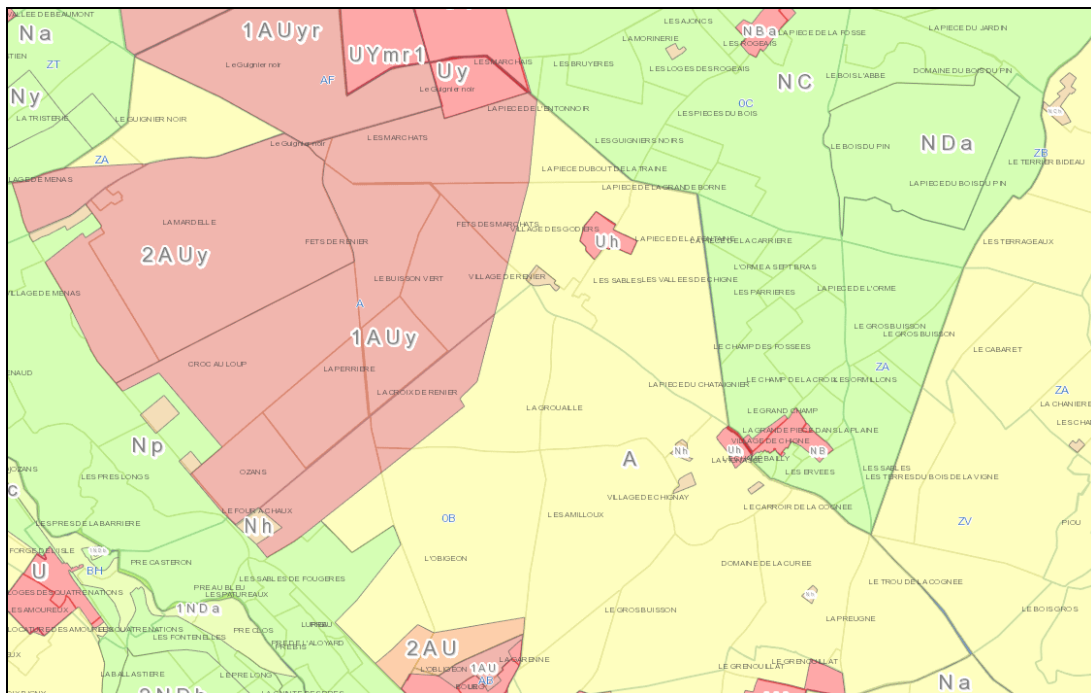

Vous pouvez cliquer sur "A".



La fiche de consultation s'ouvre :

Zonage urbanisme

ETRECHET - Zonage PLU - Zone : A

- INFORMATIONS GENERALES

Identifiant de la commune : 360071
 Commune : ETRECHET

- ZONAGE URBANISME

Type de zonage : PLU
 Zone : A
 Libellé : zone agricole

- REGLEMENT

Règlement complet: [Télécharger le fichier](#)
 Date de validation : -

Vous pouvez directement avoir le règlement uniquement de la zone consultée en cliquant sur "Télécharger le fichier".

Fiche de consultation parcellaire

Consultation de la parcelle : AK0317 – commune de Neuvy-Saint-Sépulchre

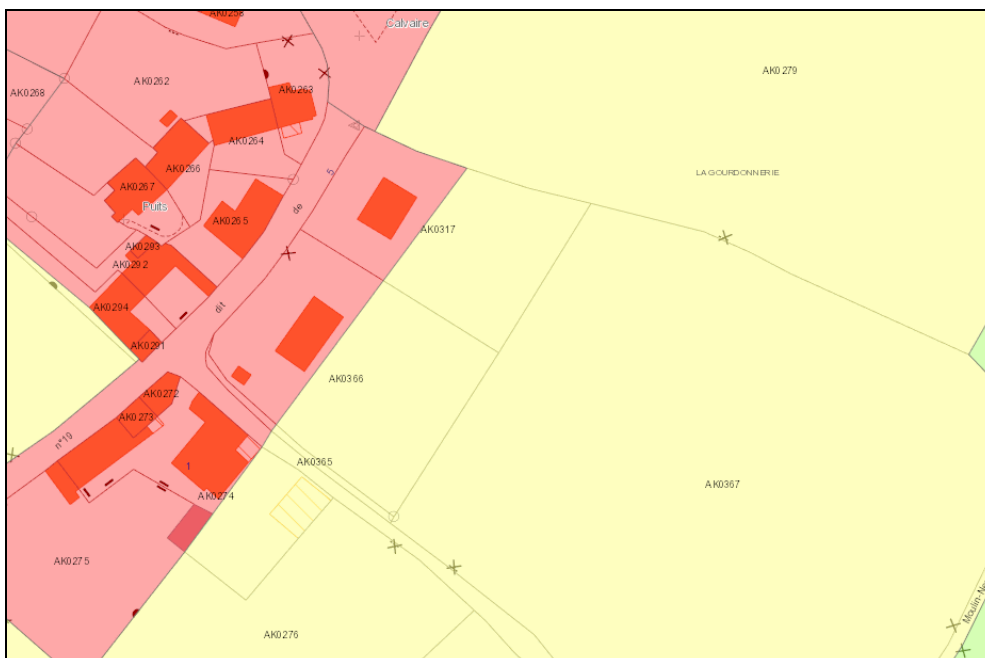

Consultation

Parcelles

> [360141 AK0317](#)

Parcelle

Parcelle AK0317

Relevé de bien(s)
Relevé de bien(s) (pour un tiers)
Renseignement d'Urbanisme

Commune : NEUVY-SAINT-SEPULCHRE (360141)
Surface géographique : 1952 m²
Contenance : 2050 m²
Adresse : 0005 LA GOURDONNERIE (B302)
Bâtie : Oui
Urbaine : Non

Propriétaire(s) Plan local d'Urbanisme Historique Subdivision(s) fiscale(s) Élément(s) bâti(s)

Type	Nom	Règlement	Impact	Commentaire	Taux d'inclusion
Zonages	A	règlement	1177m ²	A : Secteurs agricoles	60%
Zonages	Ub	règlement	771m ²	Ub : Secteur d'extensions des faubourgs	40%

▸ Zone A
▸ Zone Ub

Un nouvel onglet apparaît dans la fiche de consultation de la parcelle : "Plan Local d'Urbanisme". En cliquant sur « A » vous avez directement le règlement de la zone A qui va s'afficher. L'emprise signifie que le pourcentage de surface de la parcelle se situant en zone A est de 60 %. Par ailleurs, 40% de la parcelle se situe en zone Ub.

Parcelle

Parcelle AK0317

Relevé de bien(s)
Relevé de bien(s) (pour un tiers)
Renseignement d'Urbanisme

Commune : NEUVY-SAINT-SEPULCHRE (360141)
Surface géographique : 1952 m²
Contenance : 2050 m²
Adresse : 0005 LA GOURDONNERIE (B302)
Bâtie : Oui
Urbaine : Non

Propriétaire(s) Plan local d'Urbanisme Historique Subdivision(s) fiscale(s) Élément(s) bâti(s)

Type	Nom	Règlement	Impact	Commentaire	Taux d'inclusion
Zonages	A	règlement	1177m ²	A : Secteurs agricoles	60%
Zonages	Ub	règlement	771m ²	Ub : Secteur d'extensions des faubourgs	40%

▼ Zone A



Nom : A
Vocation : agricole
Description : A : Secteurs agricoles
Approbation : 22/05/2018
Validité : 22/05/2018
Surface : 9607200.70m²
Règlement : [Zone A](#)
Règlement complet : [36141_reglement_20180522.pdf](#)

▸ Zone Ub

'Pour avoir plus de détails, il suffit de cliquer sur l'onglet Zone A'

Il est possible de générer un fichier *.pdf comprenant une carte avec l'échelle, la date d'édition et les informations sur la parcelle concernée.

Il suffit de cliquer sur "Renseignement d'urbanisme" dans la fiche de consultation de la parcelle.

-  [Relevé de bien\(s\)](#)
-  [Relevé de bien\(s\) \(pour un tiers\)](#)
-  [Renseignement d'Urbanisme](#)

Ci-dessous le pdf généré :

RENSEIGNEMENT D'URBANISME

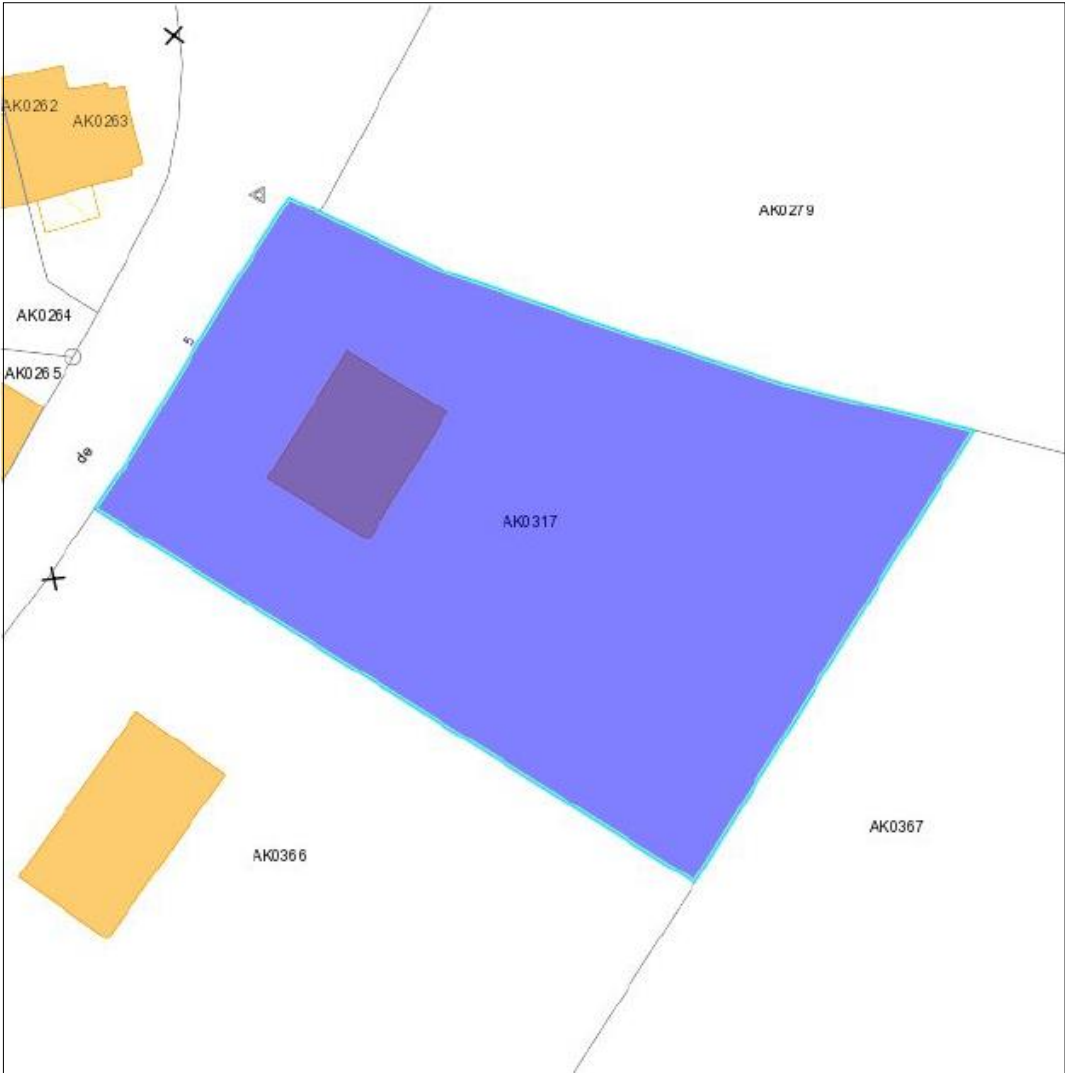

Date : 10/02/2020 Echelle : 1:500

Parcelle 360141 AK0317		
Commune	NEUVY-SAINT-SEPULCHRE	
Adresse	0005 LA GOURDONNERIE	
Surface	2050m ²	
Propriétaire(s)	G00096	
M		
MME		
P.L.U.		
Type	Nom	Impact
Zone	A	1177m ²
Zone	Ub	771m ²

Filtrage parcelles

Dans le menu Cadastre / Filtrage parcelles, il est possible de générer des requêtes. On peut rechercher toutes les parcelles de la commune (ou d'un propriétaire en particulier) appartenant à la zone 1AU ou autre.

Filtrage Parcelles

Propriétaire
Rechercher par dénomination de personne morale ▼
comm »
COMMUNE D ETRECHET ▲
COMMUNE DE DIORS
COMMUNE DE ETRECHET ▼

P.L.U.
Catégorie Zonage ▼
Type 1AU ▼

Sols

Locaux

Surface

Surface bâtie

Surface non bâtie

Rechercher

💡 Résultat : 3 parcelle(s) Sélectionner